G7 WIRELESS HEADSET

Packing List

Name of Each Part

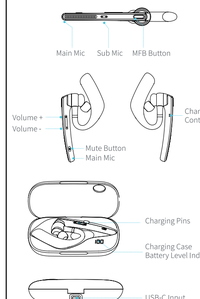

MFB Control

Power on:	Long Tap the MFB key for 3S, hear "power on", and keep the indicator on for 1 second.
Power off:	Long Tap the MFB key for 5S, hear "power off", the indicator blinks for 2 seconds.
Answer/ End calls:	One Tap the MFB key
Reject calls:	Long Tap the MFB key for 2S
Redial:	Double Tap the MFB key
Play/ Pause:	One Tap the MFB key
Volume +:	One Tap "+"button
Volume -:	One Tap "-" button
Next track:	Long Tap "+" button
Previous track:	Long tap "-" button
Mute function:	One tap "mute"button
SIRI:	One tap "mute"button

How to Wear on Left Ear

In-ear design: not easy to fall off even in vigorous exercises

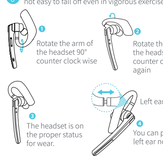

How to Wear on Right Ear

For optimal audio experience, choose the earplug which is tight and secure in your ear.

English Voice Prompt

1.When the headset is turned on, there is a voice prompt of "power on".

2.Whenthheadsetisturnedoff,there is a voice prompt of "power off".

3.When successfully connected with Bluetooth, there is a voice prompt of "connected".

4.When disconnected with Bluetooth, there is a voice prompt of"disconnected".

5.When the call ended, there is a voice prompt of"call ended".

6.When the volume reaches the maximum,there is a voice prompt of"volume maximum".

7.When the volume is at its minimum,there is a voice prompt of"volume minimum".

Features

- Built-in intelligent voice presentation
- Built-in high-resolution microphone, advanced 4x noise cancellation technology
- Ergonomic, lightweight design, 180 rotation applies to left and right ear
- Separate power mute button and volume buttons for easy use and control.
- Easily pair with two Bluetooth devices at once
- Compatible with all Bluetooth-enabled devices and high-fidelity stereo music players

Headset Pairing

Super Easy to Pair

1.Turn on the headset, and the headset will enter into pairing mode

2.Turn on Bluetooth and search for "G7 " to connect

Pair with 2 Devices Simultaneously

Allow you to make or receive call while at the same time maintaining other work with ease.

1. use the first device to connect the G7
2. Disconnect G7 on the first device.

Note: Just disconnect G7, do not choose to ignore G7, keep G7 record.

3. Connect G7 with a second device.
4. Reconnect the G7 on the first device, instantly allowing G7 to be used with both devices.

Reset

If your device cannot pair with the Bluetooth headset after using the headset for a while. Please reset the headset.

Note: Before resetting, please make sure your headset is unpaired.

Method: long tap the volume "+" and "-" button for 2 seconds at the same time to clear all pairing records,and the wireless headset will be turned off.

Turn it on again to reconnect the device.

Three-Way Calling Function (Switching Mode)

Call Waiting

Note: The receiving party's phone card operator needs to support call waiting to use this feature

1. When you receive a call from caller 1, you can answer the call by pressing the MFB button once.

2.When you are on a call with caller 1 and a call comes in from caller 2,

(1)Press the MFB button once to end the call with caller 1 and answer the call with caller 2.

(2)If you press the MFB button twice in quick succession, you can answer the call of the caller 2 and keep the call with the caller 1 on hold.

(3)If you want to call caller 1 again, press the MFB button twice in quick succession to switch the call to caller 1 and keep the call with caller 2 on hold.

Charging the Charging Case

WARNING:
When using the charging case for the first time, please charge it with the attached Type-c cable until it is fully charged.

Charging the Headset

When charging the Bluetooth earbuds, the red light on the earbuds will turn on, and the charging pins on the charging case will flash, indicating that the earbuds are charging. Once the earbuds are fully charged, the blue indicator light will flash once and then turn off, and the charging pins on the charging case will also turn off. At this point, the earbuds are fully charged.

⚠ WARNING

*When using on foot, please pay close attention to the surrounding traffic to prevent traffic accidents.

*Minimize the volume before use. Sudden loud noises may damage your hearing.

*To protect your ears, do not turn the volume up too high.

*If flammable substances, water or other liquids are spilled inside the unit, stop using it and consult the dealer from whom you purchased it or our company.If you continue use it, it may cause fire, malfunction or electric shock.

*Opening the inside of the equipment may result in malfunction or electric shock hazard.Do not touch the inside of the equipment. No warranty is given for degradation of product performance due to internal modifications.

*Do not charge the battery or touch the charging port with wet hands, as this may result in electric shock.

*If you feel uncomfortable while using the product, stop using it immediately.

*If you are using a cardiac pacemaker or other medical device, consult a doctor before use.

Limited 12-Month Warranty

Your product comes with a 12-month limited warranty. To extend your warranty to 24 months, please register your product within 30 days of purchase.
For registration or more information, contact us
via email: support@cotoestore.com
Official Website: www.cotoestore.com

Manufacturer:
Shenzhen Kailige Technology Co., Ltd.
4th Floor, Building E, Weihuada Industrial Park, No.5 Lirong Road,
Dalang Street, Longhua District, Shenzhen, Guangdong Province, China
Contact Email: support@cotoestore.com

UK	REP	**EVATOST CONSULTING LTD** **Office 101 32 Threadneedle Street, London, United Kingdom, EC2R 8AY** **contact@evatost.com**

EA/2021/7295362/01/MPM

EU	REP	**SUCCESS COURIER SL** **CALLE RIO TORMES NUM. 1, PLANTA 1, DERECHA, OFICINA 3, Fuenlabrada, Madrid, 28947 Spain** **successservice2@hotmail.com**

EU/2017/2394943/1399/LuEC

We simply act as EU representative for cross-border sellers, and are not manufacturers/importers/distributors for the product, nor involved in the manufacture/importation of the product. Therefore, we are not responsible for any after-sales services related to the product. In case of any product quality or infringement issues, the manufacturer/importer/seller shall be solely held responsible.

MADE IN CHINA

G7 DRAHTLOSES HEADSET

Lieferumfang

Bezeichnung der einzelnen Teile

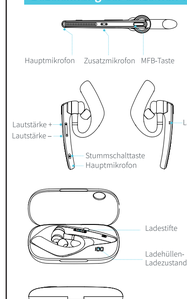

MFB-Steuerung

Einschalten:	Halten Sie die MFB-Taste 3 Sekunden lang gedrückt, bis Sie „Power on" hören und die Anzeige 1 Sekunde lang leuchtet.
Ausschalten:	Halten Sie die MFB-Taste 5 Sekunden lang gedrückt, bis Sie „Power off" hören; die Anzeige blinkt 2 Sekunden lang.
Anrufe annehmen/ beenden:	Drücken Sie einmal auf die MFB-Taste
Anrufe ablehnen:	Halten Sie die MFB-Taste 25 Sekunden lang gedrückt
Wahlwiederholung:	Doppeltippen Sie die MFB-Taste
Wiedergabe/ Pause:	Einmal auf die MFB-Taste tippen
Lautstärke erhöhen:	Einmal auf die Taste „+" tippen
Lautstärke verringern:	Einmal auf die Taste „-" tippen
Nächster Titel:	Langes Tippen auf die Taste „+"
Vorheriger Titel:	Langes Tippen auf die Taste „-"
Stummschaltung:	Einmal auf die Taste „Stummschaltung" tippen
SIRI:	Einmal auf die Taste „Stummschaltung" tippen

So setzen Sie den Kopfhörer am linken Ohr auf

In-Ear-Design: fällt auch bei intensiven sportlichen Aktivitäten nicht leicht heraus

So tragen Sie es am rechten Ohr

Wählen Sie für ein optimales Hörerlebnis den Ohrstöpsel, der fest und sicher in Ihrem Ohr sitzt.

Englische Sprachansage

1.Wenn das Headset eingeschaltet wird, ertönt die Sprachansage „Power on".

2.Wenn das Headset ausgeschaltet wird, ertönt die Sprachansage „Power off".

3.Bei erfolgreicher Bluetooth-Verbindung ertönt die Sprachansage „Connected".

4.Bei Unterbrechung der Bluetooth-Verbindung ertönt die Sprachansage „Disconnected".

5.Wenn das Gespräch beendet ist, ertönt die S prachansage „Gespräch beendet".

6.Wenn die Lautstärke das Maximum erreicht, ertönt die Sprachansage „Lautstärke Maximum".

7.Wenn die Lautstärke auf dem Minimum ist, ertönt die Sprachansage „Lautstärke Minimum".

Funktionen

- Integrierte intelligente Sprachausgabe
- Integriertes hochauflösendes Mikrofon, fortschrittliche 4-fache Geräuschunterdrückungstechnologie
- Ergonomisches, leichtes Design, um 180° drehbar für das linke und rechte Ohr
- Separate Tasten für Stummschaltung und Lautstärkeregelung für einfache Bedienung und Steuerung.
- Einfaches Koppeln mit zwei Bluetooth-Geräten gleichzeitig
- Kompatibel mit allen Bluetooth-fähigen Geräten und Hi-Fi-Stereo-Musikplayern

Koppeln des Headsets

Super einfach zu koppeln

1.Schalten Sie das Headset ein; es wechselt in den Kopplungsmodus.

2. Schalten Sie Bluetooth ein und suchen Sie nach „G7", um eine Verbindung herzustellen.

Gleichzeitige Kopplung mit 2 Geräten

So können Sie problemlos Anrufe tätigen oder entgegennehmen und gleichzeitig andere Aufgaben erledigen.

1. Verbinden Sie das G7 über das erste Gerät.
2. Trennen Sie die Verbindung zum G7 auf dem ersten Gerät.

Hinweis: Trennen Sie das G7 lediglich, wählen Sie nicht „ G7 ignorieren" und behalten Sie den G7-Eintrag bei.

3. Verbinden Sie das G7 mit einem zweiten Gerät.
4. Verbinden Sie das G7 erneut mit dem ersten Gerät, sodass das G7 sofort mit beiden Geräten verwendet werden kann.

Zurücksetzen

Wenn Ihr Gerät nach einer Weile der Nutzung keine Verbindung mehr mit dem Bluetooth-Headset herstellen kann, setzen Sie das Headset bitte zurück.

Hinweis: Vergewissern Sie sich vor dem Zurücksetzen, dass Ihr Headset nicht gekoppelt ist.

Vorgehensweise: Halten Sie die Lautstärketasten „+" und „-" gleichzeitig 2 Sekunden lang gedrückt, um alle Kopplungsprotokolle zu löschen; das drahtlose Headset wird dabei ausgeschaltet.

Schalten Sie es wieder ein, um das Gerät erneut zu verbinden.

Dreierkonferenzfunktion (Umschaltmodus)

Anklopfen

Hinweis: Der Telefonanbieter des Angerufenen muss die Anklopffunktion unterstützen, damit diese Funktion genutzt werden kann.

1. Wenn Sie einen Anruf von Anrufer 1 erhalten, können Sie den Anruf durch einmaliges Drücken der MFB-Taste annehmen.
2. Wenn Sie gerade mit Anrufer 1 telefonieren und ein Anruf von Anrufer 2 eingeht,

(1) Drücken Sie die MFB-Taste einmal, um das Gespräch mit Anrufer 1 zu beenden und den Anruf von Anrufer 2 anzunehmen.

(2) Wenn Sie die MFB-Taste zweimal schnell hintereinander drücken, können Sie den Anruf von Anrufer 2 annehmen und das Gespräch mit Anrufer 1 in die Warteschleife legen.

(2) Wenn Sie die MFB-Taste zweimal schnell hintereinander drücken, können Sie den Anruf von Anrufer 2 annehmen und das Gespräch mit Anrufer 1 in die Warteschleife legen.

(3) Wenn Sie Anrufer 1 erneut anrufen möchten, drücken Sie die MFB-Taste zweimal kurz hintereinander, um zum Anruf mit Anrufer 1 zu wechseln und den Anruf mit Anrufer 2 in die Warteschleife zu legen.

Aufladen des Ladecases

WARNUNG:
Wenn Sie das Ladecase zum ersten Mal verwenden, laden Sie es bitte mit dem beiliegenden Typ-C-Kabel auf, bis es vollständig aufgeladen ist.

Aufladen des Headsets

Beim Aufladen der Bluetooth-Ohrhörer leuchtet die rote LED an den Ohrhörern auf, und die Ladeanschlüsse am Ladecase blinken, was anzeigt, dass die Ohrhörer aufgeladen werden. Sobald die Ohrhörer vollständig aufgeladen sind, blinkt die blaue LED einmal und erlischt dann, und die Ladeanschlüsse am Ladecase erlöschen ebenfalls. Zu diesem Zeitpunkt sind die Ohrhörer vollständig aufgeladen.

⚠ WARNUNG

*Achten Sie bei der Nutzung zu Fuß bitte besonders auf den umgebenden Verkehr, um Verkehrsunfälle zu vermeiden.

*Stellen Sie die Lautstärke vor der Nutzung auf ein Minimum ein. Plötzliche laute Geräusche können Ihr Gehör schädigen.

*Stellen Sie die Lautstärke nicht zu hoch ein, um Ihr Gehör zu schützen.

*Wenn brennbare Substanzen, Wasser oder andere Flüssigkeiten in das Gerät gelangen, stellen Sie den Gebrauch ein und wenden Sie sich an den Händler, bei dem Sie das Gerät gekauft haben, oder an unser Unternehmen. Wenn Sie das Gerät weiterhin verwenden, kann dies zu einem Brand, einer Fehlfunktion oder einem Stromschlag führen.

*Das Öffnen des Geräts kann zu Fehlfunktionen oder der Gefahr eines Stromschlags führen. Berühren Sie das Innere des Geräts nicht. Für Leistungseinbußen aufgrund interner Modifikationen wird keine Garantie übernommen.

*Laden Sie den Akku nicht auf und berühren Sie den Ladeanschluss nicht mit nassen Händen, da dies zu einem Stromschlag führen kann.

*Wenn Sie sich bei der Verwendung des Produkts unwohl fühlen, stellen Sie die Nutzung sofort ein.

Begrenzte 12-monatige Garantie

Ihr Produkt ist mit einer 12-monatigen eingeschränkten Garantie ausgestattet.
Um Ihre Garantie auf 24 Monate zu verlängern, registrieren Sie Ihr Produkt binnen 30 Tagen nach dem Kauf. Bei der Registrierung oder für weitere Informationen kontaktieren Sie uns bitte per
E-Mail unter: support@cotoestore.com
Offizielle Webseite: www.cotoestore.com

Hersteller:
Shenzhen Kailige Technology Co., Ltd.
4. Etage, Gebäude E, Weihuada Industriepark,
Nr. 5 Lirong Straße, Straße Dalang, Bezirk Longhua,
Shenzhen, Provinz Guangdong, China
Kontakt-E-Mail: support@cotoestore.com

UK	REP	**EVATOST CONSULTING LTD** **Office 101 32 Threadneedle Street, London, United Kingdom, EC2R 8AY** **contact@evatost.com**

EA/2021/7295362/01/MPM

EU	REP	**SUCCESS COURIER SL** **CALLE RIO TORMES NUM. 1, PLANTA 1, DERECHA, OFICINA 3, Fuenlabrada, Madrid, 28947 Spain** **successservice2@hotmail.com**

EU/2017/2394943/1399/LuEC

We simply act as EU representative for cross-border sellers, and are not manufacturers/importers/distributors for the product, nor involved in the manufacture/importation of the product. Therefore, we are not responsible for any after-sales services related to the product. In case of any product quality or infringement issues, the manufacturer/importer/seller shall be solely held responsible.

MADE IN CHINA